



LA FRANCE EN COURANT
28ème Tour du 16 juillet au 30 juillet 2016
mardi 26 juillet 2016

10ème Etape
CAHORS (46) – RIBERAC (24)

192,5 km

km			Commune - Lieu Dit	Commune Traversée	ROUTE	Altitude	Heures de passages				
à parcourir	parcours						Suivie	16km/h	15km/h	14 km/h	13 km/h
0,0	192,5	0,0	CAHORS		D811	135	03:00	03:00	03:00	03:00	03:00
8,0	184,5	8,0	Mercuès		D811	150	03:30	03:32	03:34	03:36	03:40
1,5	183,0	9,5	Espère		D811	140	03:35	03:38	03:40	03:43	03:47
2,5	180,5	12,0	Int D811 D6	Crayssac	D6	250	03:45	03:48	03:51	03:55	04:00
5,5	175,0	17,5	Catus		D6	168	04:05	04:10	04:15	04:20	04:27
3,0	172,0	20,5	Int D46 D6	Thédirac	D6	287	04:16	04:22	04:27	04:34	04:42
7,5	164,5	28,0	Lavercantière		D6	296	04:45	04:52	05:00	05:09	05:20
3,5	161,0	31,5	Dégagnac		D6	185	04:58	05:06	05:15	05:25	05:37
2,0	159,0	33,5	Int D2 D6		D6	161	05:05	05:14	05:23	05:34	05:47
2,0	157,0	35,5	Int D6 D673	Salviac	D673	143	05:13	05:22	05:32	05:43	05:57
1,5	155,5	37,0	Int D673 D6	Léobard	D6	134	05:18	05:28	05:38	05:50	06:05
1,0	154,5	38,0	DORDOGNE (24)		D46	131	05:22	05:32	05:42	05:55	06:10
5,5	149,0	43,5	Saint Martial de Nabirat		D46	212	05:43	05:54	06:06	06:20	06:37
8,0	141,0	51,5	Cénac et Saint Julien		D46	81	06:13	06:26	06:40	06:57	07:17
1,0	140,0	52,5	Int D46 D703		D703	75	06:16	06:30	06:45	07:02	07:22
3,0	137,0	55,5	La Roque Gageac		D703	70	06:28	06:42	06:57	07:16	07:37
2,0	135,0	57,5	Int D703 D57		D57	79	06:35	06:50	07:06	07:25	07:47
1,5	133,5	59,0	Vézac		D57	80	06:41	06:56	07:12	07:32	07:55
8,0	125,5	67,0	Int D57 D25	Sarlat Canéda	D25	241	07:11	07:28	07:47	08:09	08:35
10,5	115,0	77,5	Int D25 D35	Saint andré d'Allas	D35	215	07:50	08:10	08:32	08:57	09:27
4,0	111,0	81,5	Meyrals		D35	155	08:05	08:26	08:49	09:16	09:47
1,0	110,0	82,5	Int D35 D48		D48	175	08:09	08:30	08:53	09:20	09:52
4,0	106,0	86,5	Int D48 D47		D47	85	08:24	08:46	09:10	09:39	10:12
3,5	102,5	90,0	Les Eyzies de Tavac Sireuil		D47	60	08:37	09:00	09:25	09:55	10:30
4,0	98,5	94,0	Manaurie		D31	78	08:52	09:16	09:42	10:13	10:50
6,0	92,5	100,0	Fleurac		D31	256	09:15	09:40	10:08	10:41	11:20
6,0	86,5	106,0	ROUFFIGNAC St CERNIN de REILHAC			273	09:37	10:04	10:34	11:09	11:50
			Départ 2ème demi étape								
0,0	86,5	106,0	ROUFFIGNAC St CERNIN de REILHAC		D6	273	10:30	10:30	10:30	10:30	10:30
2,5	84,0	108,5	Int D45 D6		D6	274	10:39	10:40	10:40	10:41	10:42
5,0	79,0	113,5	Saint Geyrac		D6	176	10:58	11:00	11:02	11:04	11:07
5,0	74,0	118,5	Int D710 D45e Les Versannes	Saint Pierre de Chignac	D45e	149	11:16	11:20	11:23	11:27	11:32
3,5	70,5	122,0	Int D45e D2		D2	192	11:30	11:34	11:38	11:43	11:50
1,0	69,5	123,0	Int D2 D45e	Lacropte	D45e	186	11:33	11:38	11:42	11:48	11:55
11,0	58,5	134,0	Vergt		D8	130	12:15	12:22	12:30	12:39	12:50
2,0	56,5	136,0	Int D8 D43		D43	124	12:22	12:30	12:38	12:48	13:00
5,5	51,0	141,5	Bordas		VC	112	12:43	12:52	13:02	13:13	13:27
2,0	49,0	143,5	Int Ve D43		D43	109	12:50	13:00	13:10	13:23	13:37
5,5	43,5	149,0	Manzac sur Vern		D4	90	13:11	13:22	13:34	13:48	14:05
1,0	42,5	150,0	Int D4 D43		D43	117	13:15	13:26	13:38	13:53	14:10
5,5	37,0	155,5	Int D107 D43		D43	87	13:35	13:48	14:02	14:18	14:37
4,0	33,0	159,5	Saint Astier		D43	65	13:50	14:04	14:19	14:36	14:57
5,5	27,5	165,0	Int D43 D103	Saint Aquilin	D103	211	14:11	14:26	14:42	15:02	15:25
5,0	22,5	170,0	Chantepoule		D103	227	14:30	14:46	15:04	15:25	15:50
1,0	21,5	171,0	Int D103 D109	Toscane Saint Apree	D109	210	14:33	14:50	15:08	15:30	15:55
6,0	15,5	177,0	Segonzac		D104	200	14:56	15:14	15:34	15:57	16:25
5,5	10,0	182,5	Saint Méard de Drôme		D104	70	15:16	15:36	15:57	16:23	16:52
1,5	8,5	184,0	Int D104e D104		D104	76	15:22	15:42	16:04	16:30	17:00
4,0	4,5	188,0	Villetoureix		D104	63	15:37	15:58	16:21	16:48	17:20
1,5	3,0	189,5	Int D104 D708		D708	62	15:43	16:04	16:27	16:55	17:27
3,0	0,0	192,5	RIBERAC			75	15:54	16:16	16:40	17:09	17:42



LA FRANCE EN COURANT

28ème Tour du 16 au 30 juillet 2016

mercredi 27 juillet 2016

11ème Etape
RIBERAC (24) SURGERES (17)

192,0 km

km			Commune - Lieu Dit	Commune Traversée	ROUTE	Altitude	Heures de passages				
à parcourir	parcours						Suivie	16km/h	15km/h	14 km/h	13 km/h
0,0	192,0	0,0	RIBERAC		D20	75	03:00	03:00	03:00	03:00	03:00
8,0	184,0	8,0	Bourg du Bost		D20	81	03:30	03:32	03:34	03:36	03:40
0,5	183,5	8,5	Int D20e4 D20		D20	74	03:31	03:34	03:36	03:39	03:42
5,0	178,5	13,5	int D43 D20	St Antoine de Cumond	D20	49	03:50	03:54	03:57	04:02	04:07
0,5	178,0	14,0	CHARENTE(16)		D2	50	03:52	03:56	04:00	04:04	04:10
2,5	175,5	16,5	Aubeterre sur Dronne		D2	47	04:01	04:06	04:10	04:16	04:22
3,0	172,5	19,5	St Romain		D2	100	04:13	04:18	04:23	04:30	04:37
5,5	167,0	25,0	Rouffiac		D2	147	04:33	04:40	04:47	04:55	05:05
3,5	163,5	28,5	Chalais Hauteur limité 2.6		D20	47	04:46	04:54	05:02	05:11	05:22
2,0	161,5	30,5	Int D20 D134		D134	77	04:54	05:02	05:10	05:20	05:32
2,0	159,5	32,5	Yviers		D134	70	05:01	05:10	05:19	05:30	05:42
4,0	155,5	36,5	Int D134 D191		D191	117	05:16	05:26	05:36	05:48	06:02
2,0	153,5	38,5	St Vallier		VC	121	05:24	05:34	05:45	05:57	06:12
2,0	151,5	40,5	Int D7 VC		VC	129	05:31	05:42	05:53	06:06	06:22
2,0	149,5	42,5	Int VC D195		D195	90	05:39	05:50	06:02	06:16	06:32
0,5	149,0	43,0	Guizengeard		D127	83	05:41	05:52	06:04	06:18	06:35
2,5	146,5	45,5	Int D127 D2		D2	103	05:50	06:02	06:15	06:30	06:47
1,0	145,5	46,5	Les Poteries	Oriolles	D57	98	05:54	06:06	06:19	06:34	06:52
1,5	144,0	48,0	Int D452 D2	Boisbretteau	D2	140	06:00	06:12	06:25	06:41	07:00
4,0	140,0	52,0	Int N10 D2	Touvérac	D2	141	06:15	06:28	06:42	07:00	07:20
6,5	133,5	58,5	Baigne Ste Radegonde		D100	75	06:39	06:54	07:10	07:30	07:52
2,0	131,5	60,5	CHARENTE MARITIME (17)		D152e1	90	06:46	07:02	07:19	07:39	08:02
2,0	129,5	62,5	St Maigrin		D152	86	06:54	07:10	07:27	07:48	08:12
5,0	124,5	67,5	Int D1252 D2		D2	59	07:13	07:30	07:49	08:11	08:37
1,0	123,5	68,5	St Ciers Champagne		D2	62	07:16	07:34	07:53	08:16	08:42
1,0	122,5	69,5	Int D2 D250		D250	58	07:20	07:38	07:57	08:20	08:47
4,5	118,0	74,0	Allas Champagne		D250	67	07:37	07:56	08:17	08:41	09:10
2,5	115,5	76,5	Moings		D250	49	07:46	08:06	08:27	08:53	09:22
0,5	115,0	77,0	Int D699 D250		D250	48	07:48	08:08	08:30	08:55	09:25
4,0	111,0	81,0	Int D250e2 D250		D250	36	08:03	08:24	08:47	09:13	09:45
2,5	108,5	83,5	Int Voie Romaine D148	Neuillac	D148	38	08:13	08:34	08:57	09:25	09:57
2,0	106,5	85,5	Int D148 D250		D250	47	08:20	08:42	09:06	09:34	10:07
3,5	103,0	89,0	Chadenac		D250	41	08:33	08:56	09:21	09:50	10:25
4,5	98,5	93,5	Int D250 D144		D144	39	08:50	09:14	09:40	10:11	10:47
1,5	97,0	95,0	Biron		D144	42	08:56	09:20	09:47	10:18	10:55
7,5	89,5	102,5	Pérignac		D128	40	09:24	09:50	10:19	10:53	11:32
3,0	86,5	105,5	Int D128 D136		D136	19	09:35	10:02	10:32	11:06	11:47
2,0	84,5	107,5	Montils		D136	40	09:43	10:10	10:40	11:16	11:57
1,5	83,0	109,0	Int D136 D134		D134	11	09:48	10:16	10:47	11:23	12:05
6,0	77,0	115,0	Beillant	St Sever de Saintonge	D134	7	10:11	10:40	11:12	11:50	12:35
1,5	75,5	116,5	Int D134 D138e2		D138e2	9	10:16	10:46	11:19	11:57	12:42
2,5	73,0	119,0	CHANIERS			6	10:26	10:56	11:30	12:09	12:55
			Départ 2ème demi étape								
0,0	73,0	119,0	CHANIERS		D234	6	11:30	11:30	11:30	11:30	11:30
3,0	70,0	122,0	Int N141 D234		D234	67	11:41	11:42	11:42	11:43	11:45
3,0	67,0	125,0	Int D150 D234		D234	68	11:52	11:54	11:55	11:57	12:00
1,0	66,0	126,0	Fontcouverte		D234	53	11:56	11:58	12:00	12:02	12:05
4,0	62,0	130,0	D234 D114		D114.	30	12:11	12:14	12:17	12:20	12:25
1,5	60,5	131,5	Bussac sur Charente		D114.	10	12:16	12:20	12:23	12:27	12:32
2,5	58,0	134,0	Saint Vaize		D114.	10	12:26	12:30	12:34	12:39	12:45
3,0	55,0	137,0	Taillebourg		D127	6	12:37	12:42	12:47	12:53	13:00
3,0	52,0	140,0	Annepont		D127	31	12:48	12:54	13:00	13:06	13:15
4,0	48,0	144,0	GrandJean		VC	10	13:03	13:10	13:17	13:25	13:35
2,0	46,0	146,0	Fenioux		VC	60	13:11	13:18	13:25	13:34	13:45
3,0	43,0	149,0	Int VC D217		D217	51	13:22	13:30	13:38	13:48	14:00
1,0	42,0	150,0	Bignay		D217	37	13:26	13:34	13:42	13:53	14:05
3,0	39,0	153,0	Int D217 D739e D119		D119	25	13:37	13:46	13:55	14:06	14:20
2,0	37,0	155,0	Torxé		D120e4	10	13:45	13:54	14:04	14:16	14:30
5,5	31,5	160,5	Int D120e4 D739 D218e2		D218e2	15	14:05	14:16	14:27	14:41	14:57
2,0	29,5	162,5	Chantermerle sur la Soie		D218e2	11	14:13	14:24	14:36	14:50	15:07
3,0	26,5	165,5	Int D2118e2 D213	Landes	D213	13	14:24	14:36	14:49	15:04	15:22
2,5	24,0	168,0	Saint Loup VC Ex Voie ferrée		VC	20	14:33	14:46	15:00	15:16	15:35
2,0	22,0	170,0	Int Vc D212	St Loup	D212	15	14:41	14:54	15:08	15:25	15:45
2,5	19,5	172,5	Les Cantinauds VC		VC	11	14:50	15:04	15:19	15:36	15:57
0,5	19,0	173,0	Eglise de Puyrolland		VC	55	14:52	15:06	15:21	15:39	16:00
0,5	18,5	173,5	Int Vc D212		D212	17	14:54	15:08	15:23	15:41	16:02
1,5	17,0	175,0	Varzay		D212e1	23	15:00	15:14	15:30	15:48	16:10
2,0	15,0	177,0	Breuil la Réorte		D212e1	32	15:07	15:22	15:38	15:57	16:20
2,0	13,0	179,0	Int D939 D212e1		D212e1	60	15:15	15:30	15:47	16:06	16:30
4,0	9,0	183,0	Boisseuil	Saint Mard	D115	42	15:30	15:46	16:04	16:25	16:50
9,0	0,0	192,0	SURGERES			26	16:03	16:22	16:42	17:06	17:35

Etape N°10 - A

Etape N°10 - A



Etape N°10 - B

Etape N°10 - B

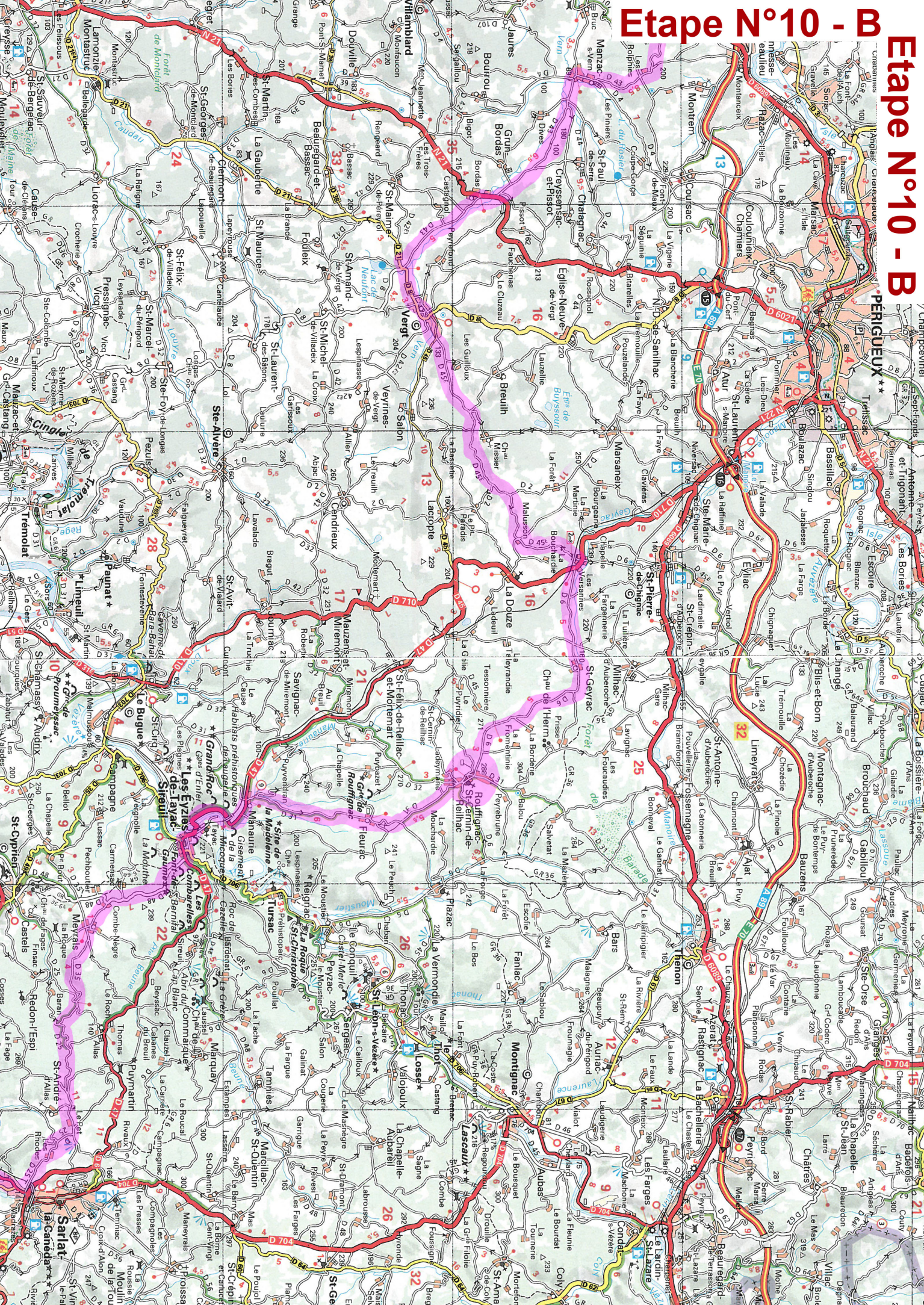

Etape N°10 - C

Etape N°10 - C

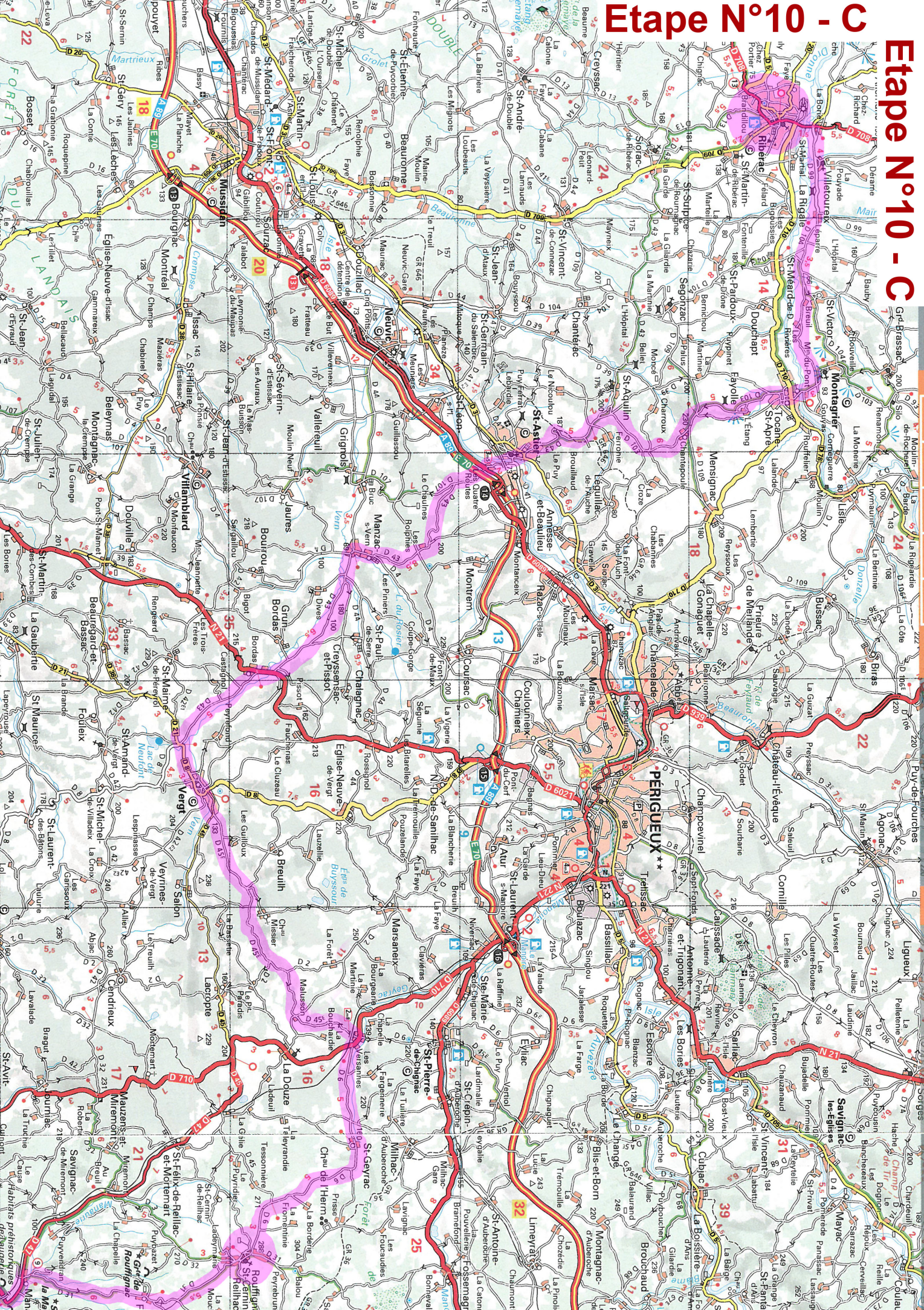

Etape N°11 - A

Etape N°11 - A

