

**LA FRANCE EN COURANT**

28ème Tour du 16 au 30 juillet 2016

dimanche 17 juillet 2016

1ère Etape

CIREY sur Vezeuze – St DIE des Voges(88)**189,5****km**

km			Commune - Lieu Dit	Commune Traversée	ROUTE	Altitude	Heures de passages				
à parcourir	parcourus	Suivie					16km/h	15km/h	14 km/h	13 km/h	12 km/h
0,0	189,5	0	MEURTHE ET MOSELLE (54)								
			CIREY sur Vezeuze		D993	288	03:00	03:00	03:00	03:00	03:00
6,0	183,5	6,0	MOSELLE (57)	Bertrambois		374	03:22	03:24	03:25	03:27	03:30
1,0	182,5	7,0	Lafrimbolle		D993	317	03:26	03:28	03:30	03:32	03:35
4,0	178,5	11,0	INT D993 D96	Turquestein-Blancrupt	D96	306	03:41	03:44	03:47	03:50	03:55
2,0	176,5	13,0	St Quirin		D96F	306	03:48	03:52	03:55	04:00	04:05
3,0	173,5	16,0	Vasperviller		D96F	307	04:00	04:04	04:08	04:13	04:20
1,0	172,5	17,0	Int d96F D44		D44	284	04:03	04:08	04:12	04:18	04:25
2,5	170,0	19,5	Abreschviller		D44	297	04:13	04:18	04:23	04:30	04:37
2,0	168,0	21,5	Int D44 D96		D96	302	04:20	04:26	04:32	04:39	04:47
5,5	162,5	27,0	Walscheid		D96	324	04:41	04:48	04:55	05:04	05:15
2,5	160,0	29,5	Int D96 D97C Sitifort	Hareberg	D97C	308	04:50	04:58	05:06	05:16	05:27
1,5	158,5	31,0	Int D97C D97		D97	383	04:56	05:04	05:12	05:23	05:35
2,5	156,0	33,5	Hommert		D97	404	05:05	05:14	05:23	05:34	05:47
1,5	154,5	35,0	Int D97 D45		D45	260	05:11	05:20	05:30	05:41	05:55
1,0	153,5	36,0	Int D45 D98C	Dabo	D98C	244	05:15	05:24	05:34	05:46	06:00
2,5	151,0	38,5	Int D98c D98D		D98D	235	05:24	05:34	05:45	05:57	06:12
2,0	149,0	40,5	Haselbourg	Haselbourg	D98D	401	05:31	05:42	05:53	06:06	06:22
8,0	141,0	48,5	Int D98d D45	Dabo	D57	623	06:01	06:14	06:27	06:43	07:02
1,5	139,5	50,0	BAS-RHIN (67)		D143	650	06:07	06:20	06:34	06:50	07:10
5,5	134,0	55,5	Int D143 D218		D218	448	06:28	06:42	06:57	07:16	07:37
4,0	130,0	59,5	Wangenbourg-Engenthal		D218	461	06:43	06:58	07:15	07:34	07:57
4,5	125,5	64,0	Col des Pandours		D218	661	07:00	07:16	07:34	07:55	08:20
13,0	112,5	77,0	Oberhaslach		D218	275	07:48	08:08	08:30	08:55	09:25
1,0	111,5	78,0	Niederhaslach		D218	250	07:52	08:12	08:34	09:00	09:30
2,0	109,5	80,0	Int D218 D392		D392	235	08:00	08:20	08:42	09:09	09:40
3,0	106,5	83,0	Heiligenberg		D704	282	08:11	08:32	08:55	09:23	09:55
3,0	103,5	86,0	Mollkirch		D217	324	08:22	08:44	09:08	09:36	10:10
1,0	102,5	87,0	Int D217 D 204	Rosheim	D204	356	08:26	08:48	09:12	09:41	10:15
4,5	98,0	91,5	Klingenthal		D426	316	08:43	09:06	09:32	10:02	10:37
2,0	96,0	93,5	Int D214 426	Ottrott	D426	347	08:50	09:14	09:40	10:11	10:47
6,0	90,0	99,5	Int D 426 D33 Mont St Odile		D33	767	09:13	09:38	10:06	10:39	11:17
3,0	87,0	102,5	Int D33 D109		D109	571	09:24	09:50	10:19	10:53	11:32
2,5	84,5	105,0	Int D109 D854		D854	649	09:33	10:00	10:30	11:04	11:45
7,5	77,0	112,5	BARR			211	10:01	10:30	11:02	11:39	12:22
			Départ 2ème demi étape								
0,0	77,0	112,5	BARR		D362	211	11:15	11:15	11:15	11:15	11:15
1,5	75,5	114,0	Mittelbergheim		D62	237	11:20	11:21	11:21	11:21	11:22
2,5	73,0	116,5	Andlau		D425	225	11:30	11:31	11:32	11:33	11:35
9,0	64,0	125,5	Le Hohwald		D425	543	12:03	12:07	12:10	12:15	12:20
9,5	54,5	135,0	Breitenbach		D425	376	12:39	12:45	12:51	12:58	13:07
3,0	51,5	138,0	St Martin		D424	283	12:50	12:57	13:04	13:12	13:22
1,0	50,5	139,0	Villé		D39	265	12:54	13:01	13:08	13:17	13:27
2,0	48,5	141,0	Bassemberg		D39	282	13:01	13:09	13:17	13:26	13:37
1,5	47,0	142,5	Fouchy		D39	327	13:07	13:15	13:23	13:33	13:45
4,5	42,5	147,0	Urbeis		D39	386	13:24	13:33	13:42	13:54	14:07
2,0	40,5	149,0	Int D 39 D156		D156	498	13:31	13:41	13:51	14:03	14:17
3,0	37,5	152,0	Int D156 D214		D214	679	13:43	13:53	14:04	14:17	14:32
3,0	34,5	155,0	VOSGES (88)				13:54	14:05	14:17	14:31	14:47
0,0	34,5	155,0	Col d'Urbeis		D23	602	13:54	14:05	14:17	14:31	14:47
4,5	30,0	159,5	Lubines		D23	468	14:11	14:23	14:36	14:51	15:10
3,5	26,5	163,0	Colroy La Grande		D23	424	14:24	14:37	14:51	15:08	15:27
2,0	24,5	165,0	Int D 23 D420		D420	408	14:31	14:45	15:00	15:17	15:37
0,5	24,0	165,5	Provencheres sur Fave		D420	405	14:33	14:47	15:02	15:19	15:40
1,0	23,0	166,5	Le Beulay		D420	392	14:37	14:51	15:06	15:24	15:45
1,0	22,0	167,5	Int D420 D23A		D23A	392	14:41	14:55	15:10	15:28	15:50
0,5	21,5	168,0	Lesseux		VC	410	14:43	14:57	15:12	15:31	15:52
2,0	19,5	170,0	Combrimont		VC	400	14:50	15:05	15:21	15:40	16:02
1,0	18,5	171,0	Bertrimoutier		D23	400	14:54	15:09	15:25	15:45	16:07
1,5	17,0	172,5	Int D23 D420		D420	380	15:00	15:15	15:32	15:51	16:15
1,5	15,5	174,0	Neuvillers sur Fave		D420	372	15:05	15:21	15:38	15:58	16:22
3,0	12,5	177,0	Remomeix		D420	356	15:16	15:33	15:51	16:12	16:37
1,5	11,0	178,5	Sainte Marguerite Rue de la Fave		VC	359	15:22	15:39	15:57	16:19	16:45
4,5	6,5	183,0	Nayemont les Fosses		D82	454	15:39	15:57	16:17	16:40	17:07
6,5	0,0	189,5	ST DIE DES VOSGES			340	16:03	16:23	16:45	17:10	17:40



LA FRANCE EN COURANT

28ème Tour du 16 au 30 juillet 2016

lundi 18 juillet 2016

2ème Etape

ST DIE DES VOSGES(88) BELFORT(90)

188,0 km

km			Commune - Lieu Dit	Commune Traversée	ROUTE	Altitude	Heures de passages							
à parcourir	parcours	Suivie					16km/h	15km/h	14 km/h	13 km/h	12 km/h			
			VOSGES (88)											
0,0	188,0	0,0	ST DIE DES VOSGES		D420	340	03:00	03:00	03:00	03:00	03:00	03:00	03:00	
4,5	183,5	4,5	Ste Marguerite		D58	360	03:16	03:18	03:19	03:20	03:22			
4,5	179,0	9,0	Int D58a VC Rt de Contramoulin	Saulcy sur Meurthe	VC	388	03:33	03:36	03:38	03:41	03:45			
2,5	176,5	11,5	Int D58b vc Rte de Ribeaupierre	St Léonard	VC	423	03:43	03:46	03:49	03:53	03:57			
3,0	173,5	14,5	Anould		D415	458	03:54	03:58	04:02	04:06	04:12			
1,5	172,0	16,0	Int D415 D73		D73	466	04:00	04:04	04:08	04:13	04:20			
5,5	166,5	21,5	Sachemont	Ban sur Meurthe Clefcy	D73	538	04:20	04:26	04:32	04:39	04:47			
8,0	158,5	29,5	Int D 73 D23		D23	808	04:50	04:58	05:06	05:16	05:27			
3,5	155,0	33,0	Le Valtin Int D 23 D23H		D23H	786	05:03	05:12	05:21	05:32	05:45			
5,5	149,5	38,5	Int D 23H D417		D417	1110	05:24	05:34	05:45	05:57	06:12			
0,0	149,5	38,5	Col de la Schlucht	Xonrupt-Longemer La Bresse	D430	1135	05:24	05:34	05:45	05:57	06:12			
10,5	139,0	49,0	HAUT RHIN (68)			D430	1200	06:03	06:16	06:30	06:46	07:05		
12,5	126,5	61,5	Int D430 D431	Wildenstein	D431	1184	06:50	07:06	07:23	07:43	08:07			
14,0	112,5	75,5	Int D431 D13 B6 Col Amic		D13b6	828	07:43	08:02	08:23	08:48	09:17			
3,0	109,5	78,5	Goldbach		D13B6	665	07:54	08:14	08:36	09:02	09:32			
6,0	103,5	84,5	Willer sur thur R du Lt Fayolle		VC	368	08:16	08:38	09:02	09:30	10:02			
2,0	101,5	86,5	Bitschwiller les Thann		N66	359	08:24	08:46	09:10	09:39	10:12			
2,5	99,0	89,0	Thann		D57	336	08:33	08:56	09:21	09:50	10:25			
4,5	94,5	93,5	Roderen		D35	357	08:50	09:14	09:40	10:11	10:47			
4,5	90,0	98,0	Bourbach Le Bas		D37	385	09:07	09:32	10:00	10:32	11:10			
4,0	86,0	102,0	Bourbach Le Haut		D14B4	556	09:22	09:48	10:17	10:50	11:30			
5,5	80,5	107,5	MASEVAUX			D14B4	405	09:43	10:10	10:40	11:16	11:57		
			Départ 2ème demi étape											
0,0	80,5	107,5	MASEVAUX			D466	405	11:00	11:00	11:00	11:00	11:00	11:00	
3,0	77,5	110,5	Lauw		D466	379	11:11	11:12	11:12	11:13	11:15			
2,5	75,0	113,0	Senheim		D466	361	11:20	11:22	11:23	11:25	11:27			
3,0	72,0	116,0	Guewenheim		D34 3	334	11:31	11:34	11:36	11:39	11:42			
4,5	67,5	120,5	Soppe Le Bas		D25	312	11:48	11:52	11:55	12:00	12:05			
2,0	65,5	122,5	Diefmatten		D25	300	11:56	12:00	12:04	12:09	12:15			
2,5	63,0	125,0	Hecken		D26	298	12:05	12:10	12:15	12:20	12:27			
0,5	62,5	125,5	Int D 26 D26 2		D26 2	323	12:07	12:12	12:17	12:23	12:30			
3,5	59,0	129,0	Ammerzwiller		D26 2	302	12:20	12:26	12:32	12:39	12:47			
2,0	57,0	131,0	Bernwiller		D18 2	284	12:28	12:34	12:40	12:48	12:57			
3,5	53,5	134,5	Galfingue		D19	294	12:41	12:48	12:55	13:04	13:15			
3,0	50,5	137,5	Spechbach Le Haut		D466	278	12:52	13:00	13:08	13:18	13:30			
2,0	48,5	139,5	Spechbach Le Bas		D18 1	270	13:00	13:08	13:17	13:27	13:40			
3,0	45,5	142,5	Illfurth		D18	261	13:11	13:20	13:30	13:41	13:55			
4,0	41,5	146,5	Heidwiller		D18	279	13:26	13:36	13:47	14:00	14:15			
1,0	40,5	147,5	Int D466 D18		D18	275	13:30	13:40	13:51	14:04	14:20			
3,0	37,5	150,5	Eglingen		D18	290	13:41	13:52	14:04	14:18	14:35			
2,5	35,0	153,0	Hagenbach		D103	290	13:50	14:02	14:15	14:30	14:47			
2,0	33,0	155,0	Gommersdorf		D103	313	13:58	14:10	14:23	14:39	14:57			
2,0	31,0	157,0	Dannemarie		D14 b	310	14:05	14:18	14:32	14:48	15:07			
0,5	30,5	157,5	Wolfersdorf		D14 b	300	14:07	14:20	14:34	14:50	15:10			
3,0	27,5	160,5	Traubach le Bas		D14 b	297	14:18	14:32	14:47	15:04	15:25			
2,0	25,5	162,5	Traubach le Haut		D26	305	14:26	14:40	14:55	15:13	15:35			
2,0	23,5	164,5	Bréchaumont		D32	352	14:33	14:48	15:04	15:23	15:45			
1,5	22,0	166,0	Saint Cosme		D32 8	359	14:39	14:54	15:10	15:30	15:52			
1,5	20,5	167,5	TERRITOIRE DE BELFORT (90)			D32	390	14:45	15:00	15:17	15:36	16:00		
1,0	19,5	168,5	Vauthiermont		D31	390	14:48	15:04	15:21	15:41	16:05			
3,0	16,5	171,5	Larivière		D31	356	15:00	15:16	15:34	15:55	16:20			
4,0	12,5	175,5	Lacollonge		D31	361	15:15	15:32	15:51	16:13	16:40			
2,5	10,0	178,0	Bessoncourt		D25	350	15:24	15:42	16:02	16:25	16:52			
2,0	8,0	180,0	Chevremont		D28	346	15:31	15:50	16:10	16:34	17:02			
2,0	6,0	182,0	Perouse		D419	370	15:39	15:58	16:19	16:43	17:12			
5,5	0,5	187,5	BELFORT				423	16:00	16:20	16:42	17:09	17:40		

Etape N°1 - B

Etape N°1 - B

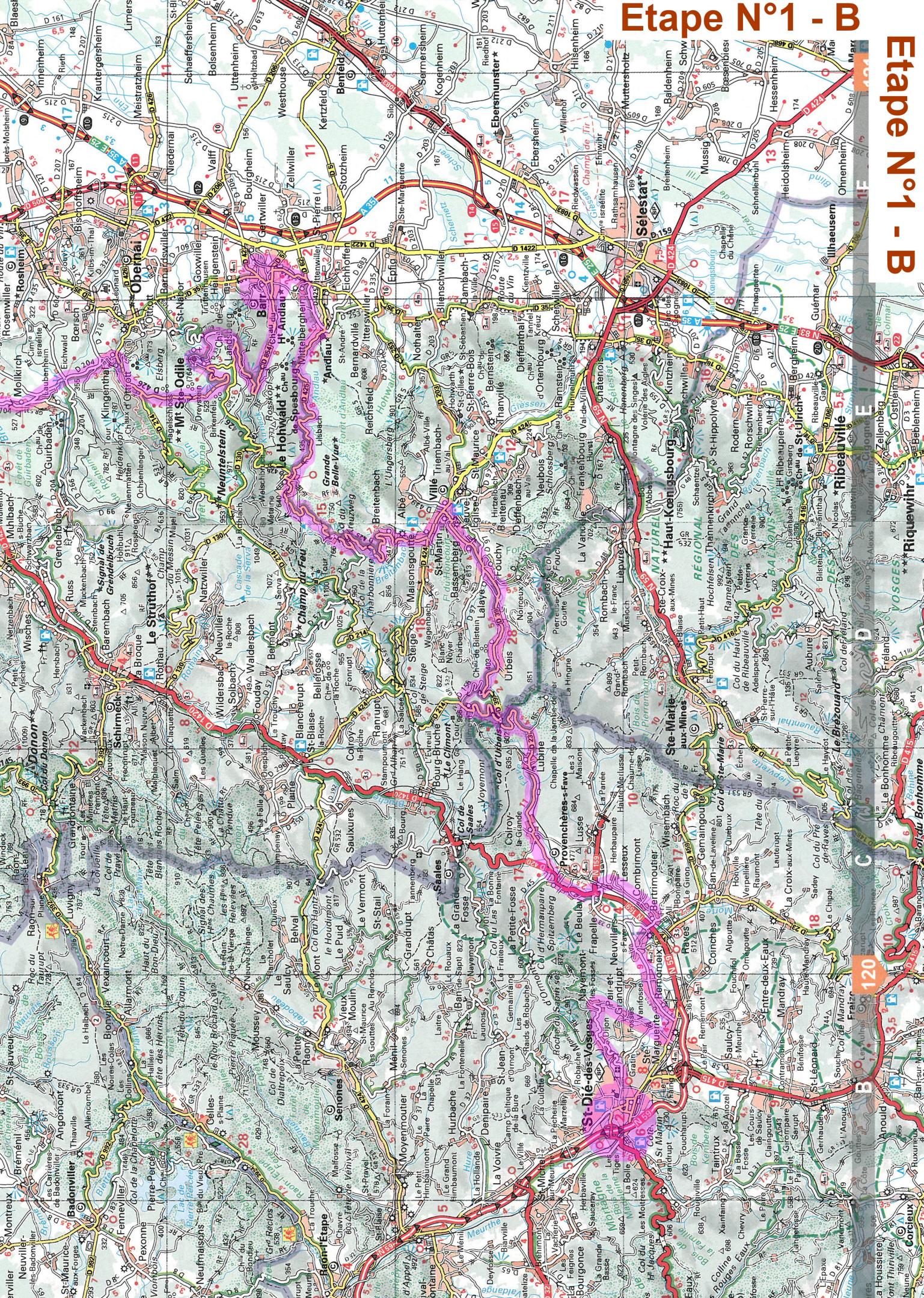

120

120

120

120

120

120

120

120

120

120

Etape N°2 - A

Etape N°2 - A

