



LA FRANCE EN COURANT

28ème Tour du 16 au 30 juillet 2016

lundi 18 juillet 2016

2ème Etape

ST DIE DES VOSGES(88) BELFORT(90)

188,0 km

km			Commune - Lieu Dit	Commune Traversée	ROUTE	Altitude	Heures de passages							
à parcourir	parcours	Suivie					16km/h	15km/h	14 km/h	13 km/h	12 km/h			
			VOSGES (88)											
0,0	188,0	0,0	ST DIE DES VOSGES		D420	340	03:00	03:00	03:00	03:00	03:00	03:00	03:00	
4,5	183,5	4,5	Ste Marguerite		D58	360	03:16	03:18	03:19	03:20	03:22			
4,5	179,0	9,0	Int D58a VC Rt de Contramoulin	Saulcy sur Meurthe	VC	388	03:33	03:36	03:38	03:41	03:45			
2,5	176,5	11,5	Int D58b vc Rte de Ribeaupierre	St Léonard	VC	423	03:43	03:46	03:49	03:53	03:57			
3,0	173,5	14,5	Anould		D415	458	03:54	03:58	04:02	04:06	04:12			
1,5	172,0	16,0	Int D415 D73		D73	466	04:00	04:04	04:08	04:13	04:20			
5,5	166,5	21,5	Sachemont	Ban sur Meurthe Clefcy	D73	538	04:20	04:26	04:32	04:39	04:47			
8,0	158,5	29,5	Int D 73 D23		D23	808	04:50	04:58	05:06	05:16	05:27			
3,5	155,0	33,0	Le Valtin Int D 23 D23H		D23H	786	05:03	05:12	05:21	05:32	05:45			
5,5	149,5	38,5	Int D 23H D417		D417	1110	05:24	05:34	05:45	05:57	06:12			
0,0	149,5	38,5	Col de la Schlucht	Xonrupt-Longemer La Bresse	D430	1135	05:24	05:34	05:45	05:57	06:12			
10,5	139,0	49,0	HAUT RHIN (68)			D430	1200	06:03	06:16	06:30	06:46	07:05		
12,5	126,5	61,5	Int D430 D431	Wildenstein	D431	1184	06:50	07:06	07:23	07:43	08:07			
14,0	112,5	75,5	Int D431 D13 B6 Col Amic		D13b6	828	07:43	08:02	08:23	08:48	09:17			
3,0	109,5	78,5	Goldbach		D13B6	665	07:54	08:14	08:36	09:02	09:32			
6,0	103,5	84,5	Willer sur thur R du Lt Fayolle		VC	368	08:16	08:38	09:02	09:30	10:02			
2,0	101,5	86,5	Bitschwiller les Thann		N66	359	08:24	08:46	09:10	09:39	10:12			
2,5	99,0	89,0	Thann		D57	336	08:33	08:56	09:21	09:50	10:25			
4,5	94,5	93,5	Roderen		D35	357	08:50	09:14	09:40	10:11	10:47			
4,5	90,0	98,0	Bourbach Le Bas		D37	385	09:07	09:32	10:00	10:32	11:10			
4,0	86,0	102,0	Bourbach Le Haut		D14B4	556	09:22	09:48	10:17	10:50	11:30			
5,5	80,5	107,5	MASEVAUX			D14B4	405	09:43	10:10	10:40	11:16	11:57		
			Départ 2ème demi étape											
0,0	80,5	107,5	MASEVAUX			D466	405	11:00	11:00	11:00	11:00	11:00	11:00	
3,0	77,5	110,5	Lauw		D466	379	11:11	11:12	11:12	11:13	11:15			
2,5	75,0	113,0	Senheim		D466	361	11:20	11:22	11:23	11:25	11:27			
3,0	72,0	116,0	Guewenheim		D34 3	334	11:31	11:34	11:36	11:39	11:42			
4,5	67,5	120,5	Soppe Le Bas		D25	312	11:48	11:52	11:55	12:00	12:05			
2,0	65,5	122,5	Diefmatten		D25	300	11:56	12:00	12:04	12:09	12:15			
2,5	63,0	125,0	Hecken		D26	298	12:05	12:10	12:15	12:20	12:27			
0,5	62,5	125,5	Int D 26 D26 2		D26 2	323	12:07	12:12	12:17	12:23	12:30			
3,5	59,0	129,0	Ammerzwiller		D26 2	302	12:20	12:26	12:32	12:39	12:47			
2,0	57,0	131,0	Bernwiller		D18 2	284	12:28	12:34	12:40	12:48	12:57			
3,5	53,5	134,5	Galfingue		D19	294	12:41	12:48	12:55	13:04	13:15			
3,0	50,5	137,5	Spechbach Le Haut		D466	278	12:52	13:00	13:08	13:18	13:30			
2,0	48,5	139,5	Spechbach Le Bas		D18 1	270	13:00	13:08	13:17	13:27	13:40			
3,0	45,5	142,5	Illfurth		D18	261	13:11	13:20	13:30	13:41	13:55			
4,0	41,5	146,5	Heidwiller		D18	279	13:26	13:36	13:47	14:00	14:15			
1,0	40,5	147,5	Int D466 D18		D18	275	13:30	13:40	13:51	14:04	14:20			
3,0	37,5	150,5	Eglingen		D18	290	13:41	13:52	14:04	14:18	14:35			
2,5	35,0	153,0	Hagenbach		D103	290	13:50	14:02	14:15	14:30	14:47			
2,0	33,0	155,0	Gommersdorf		D103	313	13:58	14:10	14:23	14:39	14:57			
2,0	31,0	157,0	Dannemarie		D14 b	310	14:05	14:18	14:32	14:48	15:07			
0,5	30,5	157,5	Wolfersdorf		D14 b	300	14:07	14:20	14:34	14:50	15:10			
3,0	27,5	160,5	Traubach le Bas		D14 b	297	14:18	14:32	14:47	15:04	15:25			
2,0	25,5	162,5	Traubach le Haut		D26	305	14:26	14:40	14:55	15:13	15:35			
2,0	23,5	164,5	Bréchaumont		D32	352	14:33	14:48	15:04	15:23	15:45			
1,5	22,0	166,0	Saint Cosme		D32 8	359	14:39	14:54	15:10	15:30	15:52			
1,5	20,5	167,5	TERRITOIRE DE BELFORT (90)			D32	390	14:45	15:00	15:17	15:36	16:00		
1,0	19,5	168,5	Vauthiermont		D31	390	14:48	15:04	15:21	15:41	16:05			
3,0	16,5	171,5	Larivière		D31	356	15:00	15:16	15:34	15:55	16:20			
4,0	12,5	175,5	Lacollonge		D31	361	15:15	15:32	15:51	16:13	16:40			
2,5	10,0	178,0	Bessoncourt		D25	350	15:24	15:42	16:02	16:25	16:52			
2,0	8,0	180,0	Chevremont		D28	346	15:31	15:50	16:10	16:34	17:02			
2,0	6,0	182,0	Perouse		D419	370	15:39	15:58	16:19	16:43	17:12			
5,5	0,5	187,5	BELFORT				423	16:00	16:20	16:42	17:09	17:40		



LA FRANCE EN COURANT

28^{ème} Tour du 16 au 30 juillet 2016

mardi 19 juillet 2016

3^{ème} Etape

BELFORT (90) – MOREZ (25)

198,5 km

km			Commune - Lieu Dit	Commune Traversée	ROUTE	Altitude	Heures de passages											
à parcourir	parcourus						Suivie	16km/h	15km/h	14 km/h	13 km/h	12 km/h						
0	198,5	0,0	TERRITOIRE DE BELFORT (90)															
			BELFORT		D83	370	03:00	03:00	03:00	03:00	03:00	03:00	03:00	03:00	03:00	03:00	03:00	03:00
1	197,5	1,0	Bavilliers		D83	356	03:03	03:04	03:04	03:04	03:04	03:04	03:04	03:05	03:05	03:05	03:05	03:05
2,5	195,0	3,5	Argiésans		D83	360	03:13	03:14	03:15	03:16	03:16	03:16	03:16	03:17	03:17	03:17	03:17	03:17
2,5	192,5	6,0	HAUTE SAONE (70)				03:22	03:24	03:25	03:27	03:27	03:27	03:27	03:28	03:28	03:28	03:28	03:28
1	191,5	7,0	Int D130 D683	Bréviliers	D683	378	03:26	03:28	03:30	03:32	03:32	03:32	03:32	03:33	03:33	03:33	03:33	03:33
3	188,5	10,0	Héricourt		D683	330	03:37	03:40	03:42	03:46	03:46	03:46	03:46	03:47	03:47	03:47	03:47	03:47
1,5	187,0	11,5	Tavey		D683	360	03:43	03:46	03:49	03:53	03:53	03:53	03:53	03:54	03:54	03:54	03:54	03:54
2,5	184,5	14,0	Trémoins		D683	383	03:52	03:56	04:00	04:04	04:04	04:04	04:04	04:05	04:05	04:05	04:05	04:05
0,5	184,0	14,5	DOUBS (25)				03:54	03:58	04:02	04:06	04:06	04:06	04:06	04:07	04:07	04:07	04:07	04:07
1	183,0	15,5	Aibre		D683	550	03:58	04:02	04:06	04:11	04:11	04:11	04:11	04:12	04:12	04:12	04:12	04:12
1	182,0	16,5	Semondans		D683	360	04:01	04:06	04:10	04:16	04:16	04:16	04:16	04:17	04:17	04:17	04:17	04:17
1,5	180,5	18,0	Désandans		D683	380	04:07	04:12	04:17	04:23	04:23	04:23	04:23	04:24	04:24	04:24	04:24	04:24
2	178,5	20,0	Arcey		D683	385	04:15	04:20	04:25	04:32	04:32	04:32	04:32	04:33	04:33	04:33	04:33	04:33
9	169,5	29,0	Médière		D683	300	04:48	04:56	05:04	05:13	05:13	05:13	05:13	05:14	05:14	05:14	05:14	05:14
2,5	167,0	31,5	L'Isle sur le Doubs		D683	310	04:58	05:06	05:15	05:25	05:25	05:25	05:25	05:26	05:26	05:26	05:26	05:26
4	163,0	35,5	Rang		D683	293	05:13	05:22	05:32	05:43	05:43	05:43	05:43	05:44	05:44	05:44	05:44	05:44
6,5	156,5	42,0	Clerval		D683	285	05:37	05:48	06:00	06:13	06:13	06:13	06:13	06:14	06:14	06:14	06:14	06:14
3	153,5	45,0	Branne		D57	280	05:48	06:00	06:12	06:27	06:27	06:27	06:27	06:28	06:28	06:28	06:28	06:28
4,5	149,0	49,5	Hyèvre-Paroisse		D683		06:05	06:18	06:32	06:48	06:48	06:48	06:48	06:49	06:49	06:49	06:49	06:49
7,5	141,5	57,0	Baume les Dames		D50	275	06:33	06:48	07:04	07:23	07:23	07:23	07:23	07:24	07:24	07:24	07:24	07:24
5	136,5	62,0	Pont les Moulins		D50	281	06:52	07:08	07:25	07:46	07:46	07:46	07:46	07:47	07:47	07:47	07:47	07:47
3,5	133,0	65,5	Int D50 D492		D492	460	07:05	07:22	07:40	08:02	08:02	08:02	08:02	08:03	08:03	08:03	08:03	08:03
1	132,0	66,5	Adam les Passavant		D492	450	07:09	07:26	07:45	08:06	08:06	08:06	08:06	08:07	08:07	08:07	08:07	08:07
1	131,0	67,5	Saint Juan		D492	480	07:13	07:30	07:49	08:11	08:11	08:11	08:11	08:12	08:12	08:12	08:12	08:12
2,5	128,5	70,0	Int D492 D464		D464	500	07:22	07:40	08:00	08:23	08:23	08:23	08:23	08:24	08:24	08:24	08:24	08:24
1	127,5	71,0	Aissey		D464	340	07:26	07:44	08:04	08:27	08:27	08:27	08:27	08:28	08:28	08:28	08:28	08:28
0,5	127,0	71,5	Int D464 D492		D492	418	07:28	07:46	08:06	08:30	08:30	08:30	08:30	08:31	08:31	08:31	08:31	08:31
1	126,0	72,5	Côtebrune		D492	448	07:31	07:50	08:10	08:34	08:34	08:34	08:34	08:35	08:35	08:35	08:35	08:35
3,5	122,5	76,0	Gonsans		D942	527	07:45	08:04	08:25	08:50	08:50	08:50	08:50	08:51	08:51	08:51	08:51	08:51
3,5	119,0	79,5	Verrières du Grosbois		D492	595	07:58	08:18	08:40	09:06	09:06	09:06	09:06	09:07	09:07	09:07	09:07	09:07
5	114,0	84,5	Int D492 VC		VC	600	08:16	08:38	09:02	09:30	09:30	09:30	09:30	09:31	09:31	09:31	09:31	09:31
1,5	112,5	86,0	Étalans		D133	590	08:22	08:44	09:08	09:36	09:36	09:36	09:36	09:37	09:37	09:37	09:37	09:37
5	107,5	91,0	Guyans Durnes		D133	599	08:41	09:04	09:30	10:00	10:00	10:00	10:00	10:01	10:01	10:01	10:01	10:01
1,5	106,0	92,5	Durnes		D392	590	08:46	09:10	09:36	10:06	10:06	10:06	10:06	10:07	10:07	10:07	10:07	10:07
3,5	102,5	96,0	Lavans Vuillafans		D27	616	09:00	09:24	09:51	10:23	10:23	10:23	10:23	10:24	10:24	10:24	10:24	10:24
1,5	101,0	97,5	Echevannes		D27	648	09:05	09:30	09:57	10:30	10:30	10:30	10:30	10:31	10:31	10:31	10:31	10:31
5,5	95,5	103,0	Vuillafans		D67	350	09:26	09:52	10:21	10:55	10:55	10:55	10:55	10:56	10:56	10:56	10:56	10:56
4	91,5	107,0	Lods		D27	420	09:41	10:08	10:38	11:13	11:13	11:13	11:13	11:14	11:14	11:14	11:14	11:14
5,5	86,0	112,5	Longeville		D27	660	10:01	10:30	11:02	11:39	11:39	11:39	11:39	11:40	11:40	11:40	11:40	11:40
5,5	80,5	118,0	Evillers		D27	744	10:22	10:52	11:25	12:04	12:04	12:04	12:04	12:05	12:05	12:05	12:05	12:05
2	78,5	120,0	Int D27 D6		D6	714	10:30	11:00	11:34	12:13	12:13	12:13	12:13	12:14	12:14	12:14	12:14	12:14
6	72,5	126,0	SOMBACOUR			750	10:52	11:24	12:00	12:41	12:41	12:41	12:41	12:42	12:42	12:42	12:42	12:42
			Départ 2ème demi étape															
0	72,5	126,0	SOMBACOUR		D6	750	11:45	11:45	11:45	11:45	11:45	11:45	11:45	11:45	11:45	11:45	11:45	11:45
5	67,5	131,0	Dommartin		D72	810	12:03	12:05	12:06	12:08	12:08	12:08	12:08	12:09	12:09	12:09	12:09	12:09
5	62,5	136,0	Pontarlier		D437	830	12:22	12:25	12:27	12:31	12:31	12:31	12:31	12:32	12:32	12:32	12:32	12:32
7	55,5	143,0	Oye et Pallet		D129	850	12:48	12:53	12:57	13:03	13:03	13:03	13:03	13:04	13:04	13:04	13:04	13:04
4,5	51,0	147,5	Les Grangettes		D129	875	13:05	13:11	13:17	13:24	13:24	13:24	13:24	13:25	13:25	13:25	13:25	13:25
2	49,0	149,5	Saint Point Lac		D129	870	13:13	13:19	13:25	13:33	13:33	13:33	13:33	13:34	13:34	13:34	13:34	13:34
3,5	45,5	153,0	Int D129 D9		D9	852	13:26	13:33	13:40	13:49	13:49	13:49	13:49	13:50	13:50	13:50	13:50	13:50
0,5	45,0	153,5	Int D9 D437		D437	858	13:28	13:35	13:42	13:51	13:51	13:51	13:51	13:52	13:52	13:52	13:52	13:52
1,5	43,5	155,0	Labergement Sainte Marie		D437	856	13:33	13:41	13:49	13:58	13:58	13:58	13:58	13:59	13:59	13:59	13:59	13:59
4,5	39,0	159,5	Brey et Maison du Bois		D437	914	13:50	13:59	14:08	14:19	14:19	14:19	14:19	14:20	14:20	14:20	14:20	14:20
2	37,0	161,5	Gellin		D437	923	13:58	14:07	14:17	14:28	14:28	14:28	14:28	14:29	14:29	14:29	14:29	14:29
2	35,0	163,5	Sarrageois		D437	933	14:05	14:15	14:25	14:38	14:38	14:38	14:38	14:39	14:39	14:39	14:39	14:39
2	33,0	165,5	Mouthe		D437	935	14:13	14:23	14:34	14:47	14:47	14:47	14:47	14:48	14:48	14:48	14:48	14:48
3	30,0	168,5	Petite Chauv		D437	982	14:24	14:35	14:47	15:01	15:01	15:01	15:01	15:02	15:02	15:02	15:02	15:02
3	27,0	171,5	Chauv Neuve		D46	982	14:35	14:47	15:00	15:15	15:15	15:15	15:15	15:16	15:16	15:16	15:16	15:16
11,5	15,5	183,0	Chapelle des Bois		D46	1050												

Etape N°2 - B

Etape N°2 - B

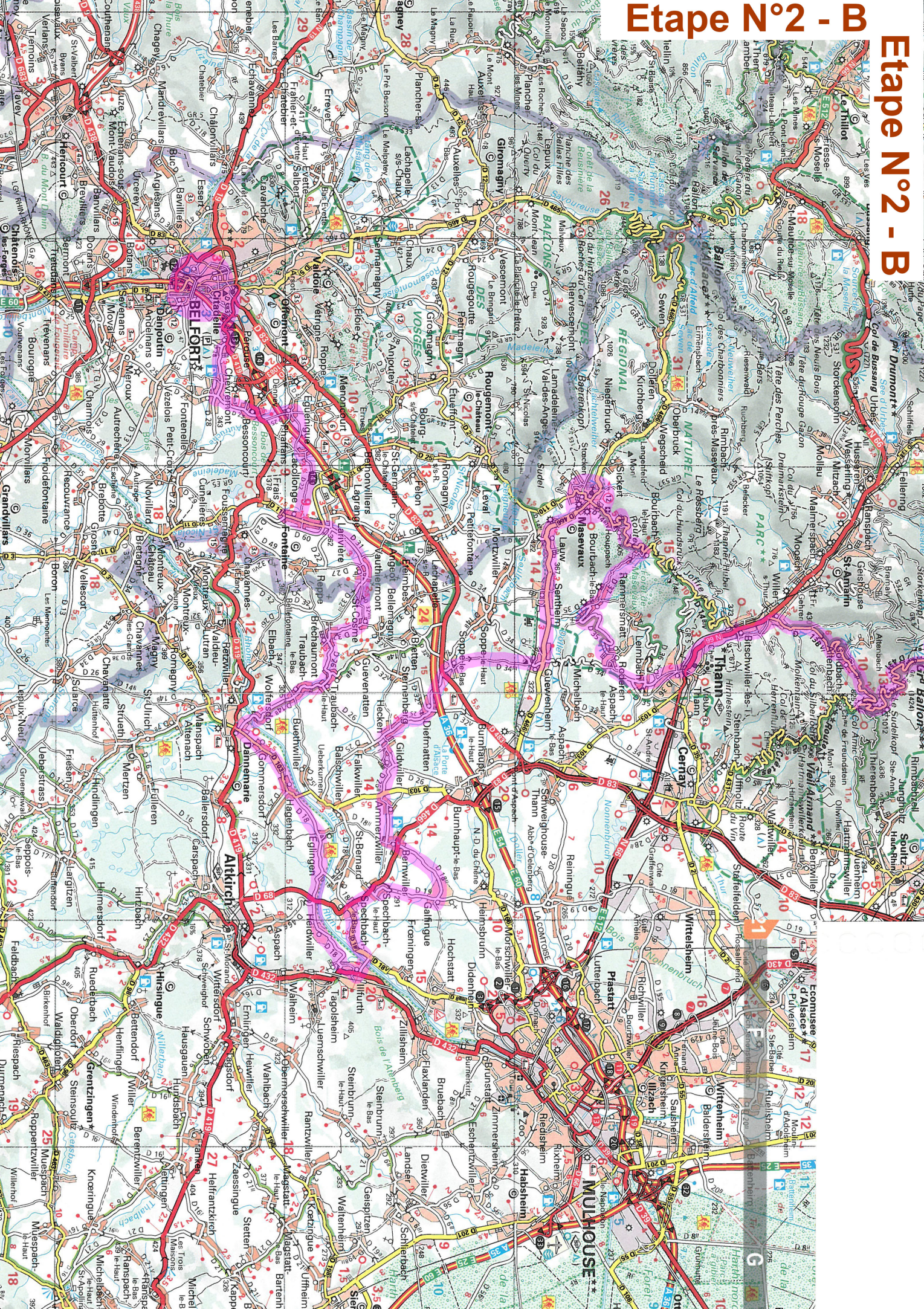

Etape N°2 - B

Etape N°2 - B

Etape N°2 - B

Etape N°2 - B

Etape N°3 - A

Etape N°3 - A

